

Nur gemeinsam können wir etwas erreichen!

Bankverbindung

Kreissparkasse Verden
IBAN: DE26 2915 2670 0020 1418 91
BIC: BRLADE21VER

Der Verein ist vom Finanzamt Verden als steuerbegünstigt anerkannt. Mitgliedsbeiträge und Spenden sind steuerlich absetzbar.
Zu Beginn des nächsten Jahres erhalten Sie auf Wunsch eine Spendenbescheinigung.
Die Datenschutzinformationen finden Sie auf kirche-daverden.de/stiften-foerdern/förderverein.

Wenn Sie unsere Gemeinde langfristig oder durch größere Beträge unterstützen möchten, können Sie sich auch an die St. Sigismund-Stiftung wenden.

Rückenwind e.V.

Förderverein für Kinder- und Jugendarbeit der Kirchengemeinde Daverden

Verein zur Förderung der Kinder- und Jugendarbeit in der
Ev.-luth. St. Sigismund
Kirchengemeinde Daverden
Kirchweg 27
27299 Langwedel



Der Vorstand

o.v.l.n.r.: Michael Behrens, Petra Heine, Birgit Sander, Henrik Wolff.
u.v.l.n.r.: Heike Hartmann,Christian Sander, Oskar Heine, Tjard Schmidt, Maren Wolff

Kontakt

Michael Behrens, 1. Vorsitzender, 04232/3425
Petra Heine, 2. Vorsitzende, 04232/933790
Birgit Sander, Kassenwartin, 04232/9453566
foerderverein@kirche-daverden.de
kirche-daverden.de/stiften-foerdern/förderverein

Rückenwind e.V.

Förderverein für Kinder- und Jugendarbeit der Kirchengemeinde Daverden

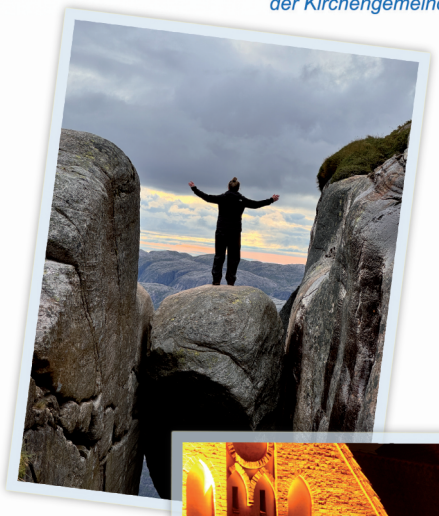





Rückenwind e.V.

für

Kinder- und Jugendarbeit

Unser Förderverein will helfen, dass auch in Zukunft ausreichende finanzielle Mittel zur Verfügung stehen, um Kindern und Jugendlichen

- einen Jugendleiter in unserer Gemeinde zu ermöglichen
- den christlichen Glauben und Werte zu vermitteln
- Orientierung für das Leben sowie eine Anlaufstelle für Sorgen und Nöte zu geben
- einen Treffpunkt zu sichern



Kinder sind die Zukunft unserer Gemeinde

... Kinder und Jugendliche wird in unserer Gemeinde von engagierten Mitarbeitern viel getan, z.B.:

- Kinderchor Kirchenmäuse
- Kinder- und Jugendgruppen für alle Altersstufen
- Konfirmandengruppen
- moderne Andachtsformen
- Jugendband

Diese erfolgreichen Angebote will der Förderverein durch Mitgliedsbeiträge und Spenden nachhaltig sichern und ausbauen.



Für jeden Euro sind wir dankbar!

... liegt sicher vielen in unserer Gemeinde am Herzen. Jeder ist willkommen, der den Förderverein unterstützen möchte - egal, ob

- jung oder alt
- Single oder Familie
- Privatperson oder Unternehmen
- Kirchenmitglied oder nicht
- als Spender oder Vereinsmitglied.

Bei uns gibt es keinen Mindestbeitrag. Die Mitgliedschaft ist monatlich kündbar. Auf Wunsch kann die Mitgliedschaft befristet werden.



Unterstützen Sie Rückenwind.

Wir freuen uns auf Sie!